

第49回通常総会および第18回年次学術講演会

昭和38年度土木学会通常総会（第49回）および第18回年次学術講演会はつぎのとおり行なわれることになりました。詳細のプログラムは例年のとおり会員に別途郵送いたします。

1. 通常総会：5月24日（金）14.00～17.00 京都会場（京都市左京区岡崎）
2. 総合講演：5月25日（土）9.00～12.00 京都大学（法経第7教室）

題目および講師

- | | | | |
|-------------|--------------------|------------------|-------|
| 9.00～9.30 | ①名神高速道路建設上の問題点 | 日本道路公団高速道路大阪建設局長 | 高橋敏五郎 |
| 9.30～10.00 | ②神戸の埋立と宅地造成の事業について | 神戸市埋立事業局長 | 宗宮 義正 |
| 10.00～10.30 | ③全国総合開発計画について | 経済企画庁総合計画局長 | 大来佐武郎 |
| 10.30～11.00 | ④揚水式発電について | 関西電力株式会社建設部長 | 吉田 登 |
| 11.00～11.30 | ⑤淀川水系の水質保全について | 京都大学工学部教授 | 岩井 重久 |
| 11.30～12.00 | ⑥史跡保存と建設事業 | 奈良国立文化財研究所文部技官 | 坪井 清足 |

3. 年次学術講演会：5月25日（土）13.00～17.00
26日（日）9.00～17.00 } 京都大学（教養部本館）
4. 懇親会：5月25日（土）18.00～19.00 京都国際ホテル（京都市中京区油小路二条下ル）
5. 見学会：

A 班（京都、滋賀コース）5月27日（月）（1日）定員 100名

見学先：天ヶ瀬ダム～南郷洗堰～名神高速道路滋賀県内工事～比叡山ドライブウェイ（予定）

B 班（大阪コース）5月27日（月）（1日）定員 100名

見学先：名神高速道路 京都 茨木間竣工区間視察～茨木インター チェンジ～千里山ニュータウン～国鉄新幹線工事新大阪駅付近～長堀駐車場～堺港埋立工事

C 班（兵庫コース）5月27日（月）、28日（火）（1泊2日）定員 100名

見学先：（第1日）名神高速道路京都尼崎間竣工区間視察～尼崎インター チェンジ～第二阪神国道～神戸港埋立工事～鶴甲山～表六甲ドライブウェイを経て六甲山頂～明石フェリーボート
（第2日）鳴門観潮～淡路西海岸災害視察

D 班（奈良コース）5月27日（月）（1日）定員 100名

見学先：天ヶ瀬ダム～奈良公園～春日奥山ドライブウェイ～阪奈道路～生駒山トンネル工事

（広隆寺 弥勒菩薩）

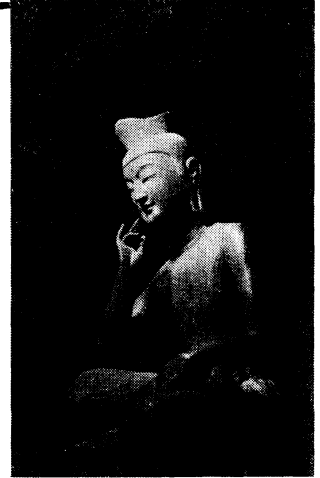

土木学会・その他行事案内

月	日	行 事	備 考
3月	6日（水）	近畿の土木事業に関する座談会	2号4ページ参照
3月	16日（土）	第17回関東地区学生諸君のための映画会	3号2 "
3月	19日（火）	最近の基礎工法を主とした講習会（名古屋市）開催	3号2 "
3月	25日（月）	38年度論文集予約申込み締切	3号3 "
3月	26日（火）～27日（水）	基礎のための土質工学講習会（関西支部）	2号4 "
4月	19日（金）	コンクリート用接着剤に関するシンポジウム	3号2 "

1963年度フランス政府給費留学生募集について

本年度標記給費留学生を募集しています。資格は1963年1月現在40才未満で学校卒業後専門職の経験年数4年以上。ただし大学院卒業者は2年以上とする。なお、詳細はフランス大使館経済部商務官室付村上殿へ（東京都港区麻布富士見町33。電473-0131）直接お問合わせの上御応募して下さい。

38 年度論文集予約申込みについて

38 年度論文集の予約申込みを行ないますので、ご希望の方は年間会費 **600 円**・外国会員 U.S. \$4 (38 年 4 月～39 年 3 月分まで) を添えて **3 月 25 日**までにお申込み下さい。論文集の購読は前金がたて前ですので、**昨年 4 月にお申込み**になった方でも今回お申込みいただきませんと自然に発送を停止いたしますのでご注意ください。なお、今回お申込みいただく方は下記に該当する会員です。

1. 新規お申込みの会員
 2. 37 年 4 月にお申込みいただいた会員
- ともに 37 年度一般会費 1800 円を完納されている方に限る

新丹那トンネル見学会記念写真募集

昨年 11 月 10 日行ないました新丹那トンネル見学会の記念写真ができましたので、ご希望の方はお申込み下さい。

代 金：1 枚 100 円 送金方法：現金または振替 (16828 番) 申込期日：1963 年 3 月末日
送 料：1 枚 20 円 申 込 先：東京都新宿区四谷 1 丁目 土木学会総務課

土木学会新刊図書のご案内

土木学会に出版企画委員会が常置され、種々検討のもとに各種出版物が続々と刊行されております。本学会から刊行される各種出版物は本会で購入される会員には会員特価でお分けしておりますので、ぜひご購入下さるようおすすめいたします。

● 工事報告：坂本アーチ ダム

内 容：わが国ダム技術を結集して完成した電源開発 KKK の坂本アーチ ダムについて、その計画・実験から完成に至るまでの詳細な工事報告である。執筆には本ダム工事に関係した工事関係者全員があたっている。
体 裁：B 5 判 266 ページ 口絵 2 ページ 表紙カバーカラー原色版印刷 上製本
定 価：1 250 円 (〒 150 円) 会員特価：980 円 (〒 150 円)

● コンクリートライブラリー・第 1 号■コンクリートの話——吉田徳次郎先生御遺稿より——

内 容：吉田博士が生前発表された論文および講演 10 編をとりまとめ編集した、技術者必読の書。
体 裁：B 5 判 48 ページ 定 価：200 円 (〒 20 円) 会員特価：150 円 (〒 20 円)

● コンクリートライブラリー・第 2 号■第 1 回異形鉄筋シンポジウム

内 容：昨年開かれた第 1 回異形鉄筋シンポジウムで発表された最新の研究を図表を用いてとりまとめ 10 編よりなっている。
体 裁：B 5 判 98 ページ 定 価：450 円 (〒 50 円) 会員特価：350 円 (〒 50 円)

● コンクリートライブラリー・第 3 号■異形鉄筋を用いた鉄筋コンクリート構造物の設計例

内 容：土木学会異形鉄筋設計研究小委員会が、3 年にわたって研究した成果をとりまとめたものであって、鉄道橋・道路橋および擁壁についての設計例が述べられており、付図 5 葉からなっている。そのほか「異形鉄筋について」という論文が収録されている。
体 裁：B 5 判 42 ページ 付図 5 葉
定 価：380 円 (〒 20 円) 会員特価：300 円 (〒 20 円)

● COASTAL ENGINEERING IN JAPAN VOL. V

内 容：10 編の論文よりなり、わが国海岸工学の現状をわかりやすく多くの写真や図表を用いてとりまとめた。
頒 価：1 200 円 (送料学会負担)

注：なお、前号で会員特価 1 000 円 (〒 70 円) とお知らせしましたが、送料とも 1 200 円 ですのでご注意ください。

標記の図書のお申込み先は **土木学会事業課**へ 東京都新宿区四谷 1 丁目 TEL (351) 5138 振替東京 16828 番 既刊図書のご案内は 101 ページをご参照下さい。