

品名	摘要	單位	新 京			大 連			記 事	
			5月末日現在 價	指 數 康德6年4月=100	康德4年3月=100	5月末日現在 價	指 數 康德6年4月=100	康德4年3月=100		
<b>(金屬品)</b>										
鐵 筋	6 %	定尺	噸	222 00	100.0	83.7	216 00	100.0	80.6	<p><b>概 況</b></p> <p>(金屬品) 鐵筋・鐵骨・鋼板・平浪板・鐵線・洋釘は新京大連何れも動かず。眞鍮板・銅板は市場出廻品なきため市價成立し得ざること前月に同じ</p> <p>(金屬製品) 建具類18品の中新京に於て 2品が昂騰。大連は動かず。壁下地は 6品の中新京に於て 3品が昂騰。大連は動かず。</p> <p>(雜 品) セメント瓦 2品の中、新京に於て 3品が昂騰。大連は動かず。硝子 7品の中新京に於て 2品が昂騰。大連は動かず。タイル 4品の中新京に於て 2品が昂騰。大連は 4品いづれも昂騰。</p> <p><b>(地方の情況)</b></p> <p>石 材=奉天・安東・哈爾濱・吉林地方が昂騰。</p> <p>煉 瓦=新京・安東・哈爾濱地方が昂騰。</p> <p>木 材=大連・新京・撫順地方が昂騰。</p> <p>雜 材 料=大連・奉天は安平、撫順・安東は安平足代體、哈爾濱・吉林は安平が昂騰。</p> <p>鋸 鐵=新京・安東地方が強調を示した。他は動かず。</p> <p><b>(總 括)</b> 5月末日現在の總平均指數は新京に於ては前月の 130.8に對し 134.4で 3.6の昂騰。大連は 137.6に對し 142.7で 5.7の昂騰を示した。新京に於ける昂騰は建具類・壁下地等の金屬製品、セメント瓦・硝子・タイル・石材・木材(但し滿洲材)の價格昂騰に基くものである。大連の夫はタイル・木材の大幅の昂騰に基くものであるが、タイルは奥地の方移送が旺盛のため極度の品不足を結果したところ、木材は特に滿洲材が地理的條件に基く供給不足のため昂騰したところによるものである。</p> <p>尚、本表に附録しつつある商品を統制商品と自由商品とに分類し夫々の平均指數を算出して見ると(第1表参照)統制商品は本年1月以來動きを見せないのに反し自由商品は前月に比し 6.7の昂騰を示した。</p> <p>尚、最近當協會に於て調査した統制商品の所謂相場を記載した。第二表を見られたい。</p>
鐵 骨	9 %	"	"	232 00	100.0	100.8	225 00	100.0	102.2	
	12 %	"	"	212 00	100.0	117.7	205 00	100.0	120.5	
	16 %	"	"	207 00	100.0	115.0	200 00	100.0	121.2	
	19 %~32 %	"	"	202 00	100.0	112.2	195 00	100.0	112.2	
アングル	大型 等邊 {130%×130% 150%×150%	"	"	221 00	100.0	96.0	215 00	100.0	102.3	
	" 200%×200%	"	"	224 00	100.0	97.3	218 00	100.0	103.8	
	全 不等邊 {150%×90% 150%×100%	"	"	226 00	100.0	90.4	220 00	100.0	104.7	
	小型 等邊 {6%×6%×6% 6%×5%×6% 6%×6%×5%	"	"	207 00	100.0	90.0	200 00	100.0	111.1	
	" 6%×5%×5%	"	"	217 00	100.0	90.4	210 00	100.0	115.0	
	全 不等邊 {90%×70% 75%×50% 125%×75%	"	"	217 00	100.0	86.8	211 00	100.0	100.4	
	小型 等邊 3%×20%×20%	"	"	226 00	100.0	100.4	220 00	100.0	100.0	
	" 3%×25%×25%	"	"	226 00	100.0	94.1	220 00	100.0	95.6	
	" 3%×30%×30%	"	"	226 00	100.0	98.2	220 00	100.0	95.6	
	" 5%×30%×30%	"	"	216 00	100.0	93.9	210 00	100.0	91.3	
	" 3%×40%×40%	"	"	226 00	100.0	110.2	220 00	100.0	95.8	
	" 5%×40%×40%	"	"	216 00	100.0	105.3	210 00	100.0	91.3	
	" 4%×45%×45%	"	"	216 00	100.0	98.1	210 00	100.0	91.3	
	" 4%×50%×50%	"	"	222 00	100.0	100.9	216 00	100.0	93.9	
チャンネル	込	"	"	231 00	100.0	96.2	225 00	100.0	97.8	
ジョイスト	{5%×75%×100% 12%×150%×350%	"	"	231 00	100.0	96.2	225 00	100.0	97.8	
鋼 板	厚 1.6 %	3'×6'	"	277 00	100.0	98.9	270 00	100.0	108.0	
	" 2.3 %	"	"	267 00	100.0	95.3	260 00	100.0	104.0	
	" 3.2 %	"	"	252 00	100.0	88.4	245 00	100.0	94.2	
	" 4.5 %	"	"	247 00	100.0	85.1	240 00	100.0	85.7	
	" 6.0 %	"	"	247 00	100.0	88.2	240 00	100.0	92.3	
	" 8.0 %	"	"	242 00	100.0	86.4	235 00	100.0	90.3	
鉛 板	" 6.0 %	込	"	---	---	---	270 00	100.0	93.1	
	" "	寸法切	"	---	---	---	350 00	100.0	100.0	
切 鋼 板	1米角上	(大板)	"	---	---	---	330 00	100.0	100.0	
	1米角下	(小板)	"	---	---	---	300 00	100.0	117.8	
亜鉛引平板	# 31.		枚	1 18	100.0	90.7	1 14	100.0	103.6	
	# 29.		"	1 44	100.0	92.9	1 39	100.0	103.9	
亜鉛引浪板	# 31. ×6'		"	1 18	100.0	107.2	1 14	100.0	103.6	
	# 29. ×6'		"	1 44	100.0	110.7	1 39	100.0	103.9	
亜鉛引鐵線	# 8	50疋	丸	19 00	100.0	137.6	15 00	100.0	125.0	
	# 10.	"	"	19 40	100.0	138.5	15 40	100.0	126.2	
洋 釘	1吋½	60疋	樽	22 80	100.0	134.1	20 10	100.0	139.5	
	2吋	"	"	20 50	100.0	124.2	18 00	100.0	129.2	
	3吋	"	"	20 30	100.0	124.5	17 80	100.0	121.9	

第一表 價格指數 (昭和十二年三月基準)

昭和十三年	一月	二月	三月	四月	五月	六月	七月	八月	九月	十月	十一月	十二月	十四年	一月	二月	三月	四月	五月
新	總平均	110.5	114.7	111.1	116.0	116.8	122.1	123.4	125.5	127.7	126.1	125.2	118.6	120.4	125.1	128.1	130.8	134.4
統制商品	108.2	108.2	99.5	99.5	99.5	99.5	99.5	99.5	99.5	99.7	99.7	101.4	100.2	109.2	109.2	109.2	109.2	109.2
自由商品	111.7	111.7	121.2	122.6	123.7	132.6	136.4	139.6	143.0	140.5	139.2	128.0	130.4	139.2	144.8	150.0	156.7	

(註) 統制商品=鐵筋・鐵骨・鋼板・平浪板・セメント・自由商品=鐵線・洋釘・銅板・眞鍮板・鉛板・瓦斯管・建具金物・壁下地・セメント瓦・硝子・防水材料・タイル・石材  
但し十四年一月以降は鐵線・洋釘は統制商品として取扱ひたり

第二表 統制商品ノ關取引價格表 (單位 圓)

品 名	單 位	新 京		
		5年	5年	6年
丸 鐵 定分六尺	百 疋	4月 35,000	10月 55,000	4月 77,500
平 鐵 定二寸厚二分	"	32,500	57,000	80,000
亞鉛引生子板 三六〇番尺	一 枚	1,120	3,250	4,500
鐵 板 4×3 三分	百 疋	31,500	40,000	70,000
丸 釘 二吋十二番	一 樽	21,050	33,800	61,250
セメント 五〇疋入	一 袋	1,250	3,000	3,280
亞鉛引平板 三六〇番	一 枚	1,400	3,000	4,550



品名	摘要	單位	大連		新京		奉天		鞍山		撫順		安東				
			受渡場所	單價	受渡場所	單價	受渡場所	單價	受渡場所	單價	受渡場所	單價	受渡場所	單價			
土工材料																	
栗石	立坪	常盤橋附近渡シ	14 00	大同廣場渡シ	26 00	市内工事現場渡シ	33 00	市内工事現場渡シ	17 00	工事現場渡シ	27 00	市内工事現場渡シ	13 00				
砂利	コンクリート用	"	13 00	"	34 00	"	31 50	"	24 00	"	22 00	"	15 80				
"	鐵筋コンクリート用	"	14 00	"	42 00	"	33 50	"	35 00	"	25 00	"	19 00				
川砂	"	"	18 00	"	19 00	"	15 00	"	15 00	"	10 50	"	9 50				
煉瓦	二等品	1,000枚	王場渡シ	16 00	大同廣場渡シ	28 00	市内工事現場渡シ	20 00	市内工事現場渡シ	18 00	工事現場渡シ	13 50	市内工事現場渡シ	16 50			
煉耐火煉瓦	三等品	(#30)	"	100 60	"	100 00	"	95 00	"	80 00	"	90 00	"	195 00			
石	材																
花崗石	荒石五切以下	切	"	1 70	大同廣場渡シ	2 20	市内工事現場渡シ	1 55	市内工事現場渡シ	1 50	工事現場渡シ	1 80	市内工事現場渡シ	1 40			
木	材																
松	床板	坪	市中價格	11 00	市中價格	12 50	市内工事現場渡シ	15 00	市内工事現場渡シ	14 00	工事現場渡シ	13 00					
白松	並 (挽材)	才	"	4 0	"	4 0	"	4 5	"	4 5	"	5 0	市内工事現場渡シ	4 5			
紅松	" (")	"	"	6 0	"	4 2	"	5 5	"	5 0	"	5 2	"	5 5			
"	無節 (")	"	"	8 0	"	6 6	"	8 0	"	8 0	"		"	7 5			
"	小節 (")	"	"	7 5	"	6 0	"	7 0	"	7 2	"	8 5	"	6 5			
ラソ	赤並 (")	"	"	6 0	"		"	7 0	"	6 5	"	8 5	"				
チ	シヤム産 (")	"	"		"	3 50		3 00		2 80							
雜材																	
安足	平繩	4尺×9尺	枚	市中價格	7 5	市中價格	1 10	市内工事現場渡シ	1 20	市内工事現場渡シ	9 0	工事現場渡シ	1 00	市内工事現場渡シ	1 20		
足代	繩		貫	"	4 0	"	4 0	"	2 8	"	4 0	"	3 3	"	3 8		
労働者	職工																
並	人	夫	並	賃	銀	2 00	7 5	2 50	1 00	3 00	9 0	3 20	9 0	3 00	9 0	2 50	8 5
並	人	夫	"	"	"	3 20	1 40	3 60	1 40	3 50	1 60	3 50	1 40	3 50	1 40	3 50	1 60
土	工	工	"	"	"	3 00	7 5	3 00	1 10	3 50	1 10	3 30	1 30	3 50	1 10	3 00	1 50
石	工	工	"	"	"	4 00	1 50	4 40	1 70	4 00	1 60	3 80	1 50	4 50	1 80	4 00	1 90
煉	瓦	工	"	"	"	3 50	1 30	3 70	1 50	3 50	1 80	3 80	1 50	3 50	1 40	3 80	1 90
鍛	冶	工	"	"	"	3 50	1 60	5 00	2 00	4 00	1 80	3 80	1 60	3 50	1 50	3 80	1 80
左	官	工	"	"	"	3 50	1 60	4 00	1 50	4 50	2 00	3 80	1 50	4 50	1 80	4 30	2 00
ベ	工	工	"	"	"	3 50	1 50	3 50	1 50	3 50	1 70	3 80	1 50	3 50	1 50	3 50	1 50
木	挽	工	"	"	"		1 60		1 50		1 60		1 50		1 60	3 50	1 70
木	工	工	"	"	"	3 20	1 50	4 20	1 60	3 50	1 80	3 80	1 50	4 00	1 60	3 50	1 80
指	物	職	"	"	"	3 20	1 50		1 70	3 50	1 60	3 80	1 50	4 00	1 60	3 50	1 80
疊	職	職	"	"	"	3 20	1 50	4 00	1 70	4 00		3 90	1 60	4 00	1 60	3 80	1 60
建	具	職	"	"	"	3 20	1 50	4 00	1 80	3 50	1 60	3 80	1 50	4 00	1 60	3 50	1 80
經	師	職	"	"	"	3 20	1 50	3 80	1 80	3 50	1 60	3 50	1 40	4 00	1 60	3 50	1 80
屋	根	職	"	"	"	3 50	1 50	4 00	1 80	3 50	1 60	3 50	1 40	4 50	1 80	3 80	1 80
硝	子	職	"	"	"	3 20	1 50	3 50	1 60	3 50	1 80	3 50	1 40	4 00	1 60	3 30	1 50
試	力	職	"	"	"	3 20	1 50	4 00	1 60	3 50	1 60	3 80	1 50	4 00	1 60	3 50	1 80
鈔	金	職	"	"	"	3 20	1 50	4 00	1 60	3 50	1 60	3 80	1 60	4 00	1 60	3 50	1 80
荷	車	二頭	現				3 50		4 20		5 50		5 00		5 00		5 00

(但し一頭現)

(但し一頭現)



# 川崎の鐵線蛇籠

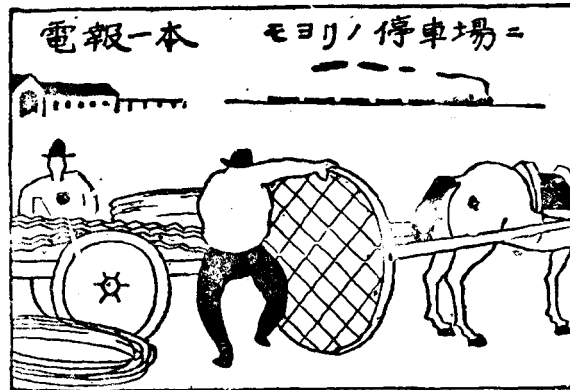

## 川崎鐵網工場

### 奉天支店

奉天鐵西區興工街三段號六

電話春日局(3) 6274 圓  
6347

登録電報宛名 奉天鐵西局アミカワサキ

本店 東京市芝區田町二丁目十八番地  
支店 出張所 大阪 京城 札幌 福岡  
工場 東京 大阪 京城 奉天  
滿洲工場 奉天鐵西區興工街三段號六

川崎鐵網商報謹呈

關道機油重  
軌道無限  
牽引自動車

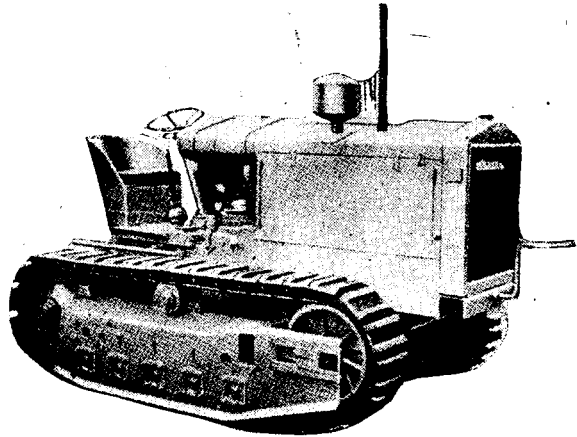

獨逸製道路構築用諸機械  
其他獨逸製各種機械材料輸入販賣

イリス商會新京出張所

新京大同大街東拓ビル内  
電話(二)五八九三

本店 獨逸 伯林 市  
支店及出張所 東京、横濱、大阪、神戸、小倉  
新京、奉天、天津、大連

僅かな掛金で

「希望への近道」を

どなたにも、たやすく生  
命保険に御這入りになれ  
る簡単な方法……………



毎月俸給引去  
に依り御面倒

なく御掛金が出来而も御  
家族も同時に御這入りな  
れます



而して昭和八年來皆様のよき御相談相手として  
畑山社員が御用命を承つてをります

帝 國 生 命

新 京 支 店  
電 話 (3) 五 七 三 二 番

獨逸ケルブレ會社製

ロードローラー

獨逸M・A・N會社製

デイゼル・トラツク

獨逸ランツ會社製

ランツブルドツク・トラクター

**KAELBLE**  
DIESEL

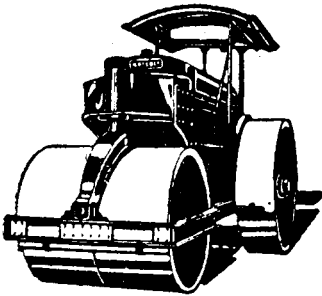

其ノ他獨逸一流製造  
會社製諸機械取扱

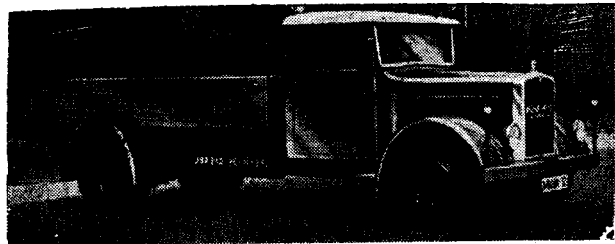

滿洲總代理店 **孔士洋行**

(クンスト・アルバース)

哈爾濱・新 京・奉 天・大 連

# 土木建築 請負業



# 株式會社 大林組

本店 大阪市東區京橋三丁目七番地五

## 奉天支店

大連出張所  
新京出張所  
鞍山出張所  
哈爾濱出張所  
牡丹江出張所  
承德出張所  
大連工場

奉天加茂町一六番地  
大連市東公園町三五番地  
新京永樂町三丁目五番地  
鞍山北四條町一番地  
哈爾濱新立街長官公署街九番地  
牡丹江省寧安縣牡丹江圓明街  
承德糧市街  
大連市三春町三〇番地

電話代表長 二一四二一(4)番  
電話代表長 二一一七一(4)番  
電話長 三二六八〇番  
電話長 二七八三番  
電話長 五一七〇番  
電話長 二二三番  
電話長 一一八番  
電話長 三一四一二番

## 奉天工場

奉天西區南三路二二番地

電話長 四〇四四番

## 北京支店

北京南池子大街二九號

電話長 八七三番

## 天津出張所

天津特別第三區六緯路七七號

電話長 三一二九七〇番

## 青島出張所

青島市河南路二一四

## 支店 營業所所在地

東京、橫濱、名古屋、福岡、京城、京都、神戸、金澤、靜岡、廣島、仙臺、臺北  
工作所……大阪、東京



# 田中の土木機械

東京 田中土木機製作所 京橋際

中式コンクリートミキサー

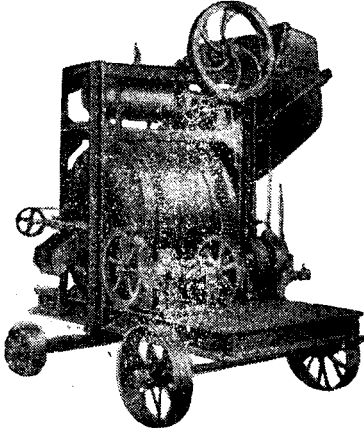

田中式ブレーキ・クラツシャー

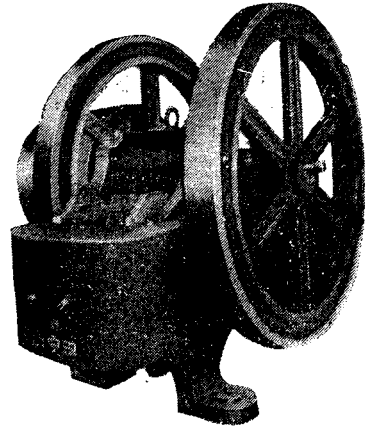

田中式ロードローラー

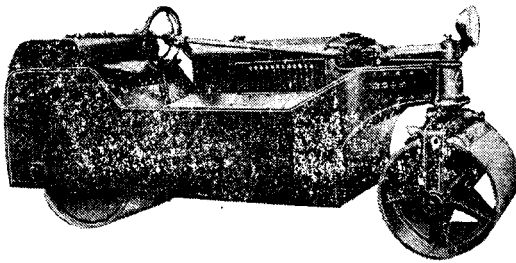

田中式捲揚機

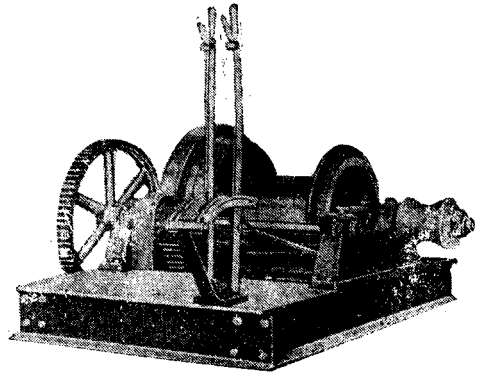

## 營業品目

コンプレツサー	各種ポンプ
ガソリン機	コンクリート振動機
セメントガン	運搬車

滿洲國代理店

株式會社 **大信洋行機械部**

本社 大連市監部通 電話②1101  
 新京支店 新京日本橋通り八三番地 電話③4302  
 奉天支店 奉天市大和區大西邊門外大街 電話②2539

製造元 **田中土鑛機製作所**

東京市京橋區京橋三丁目五番地(京橋際)

# 田中の舗装機械

東京、田中土木機製作所 京橋際

田中式乳劑製造機

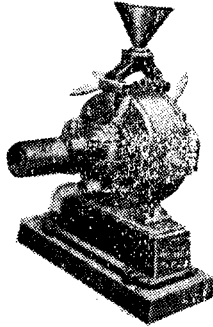

田中式<sup>アスファルト</sup>星<sup>ニス</sup>瀝青乳撒劑布機

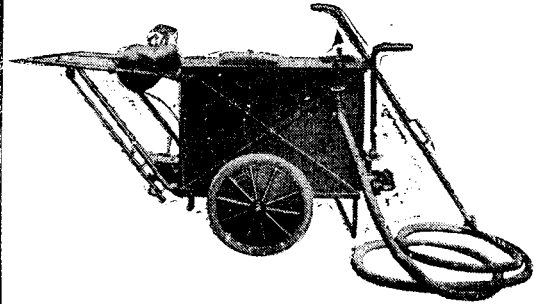

田中式アスファルト手練プラント

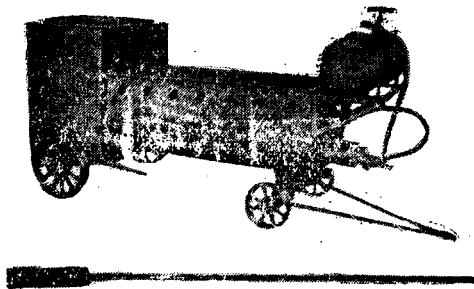

田中式アスファルトプラント

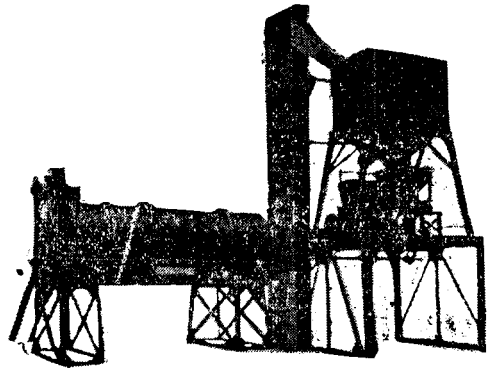

鮮 滿 代 理 店

## 淺 野 物 産 株 式 會 社

新 京 支 店	滿 洲 國 新 京 海 上 ビル	電 話	②6160-6161
大 連 支 店	大 連 市 山 縣 通 二 番 地 東 拓 ビル	電 話 本 局	3525
奉 天 出 張 所	滿 洲 國 奉 天 加 茂 町 一 四 番 地	電 話	②4628
哈 爾 濱 出 張 所	滿 洲 國 哈 爾 濱 道 裡 面 包 街 二 號	電 話	4785
朝 鮮 出 張 所	朝 鮮 京 城 驛 前 片 倉 館	電 話 本 局	6872

製 造 元

## 田 中 土 鑛 機 製 作 所

東京市京橋區京橋三丁目五番地（京橋際）

洋灰 大同

麒麟牌



淨重十五冠  
大同洋灰株式會社  
滿洲國吉林  
一手販賣野メトン株式會社

一手販賣

淺野セメント株式會社

新東京營業所

新東京特別市大同大街康德會館壹階

(電話二五二七) (二) 一五三九

大同連出所。大連市對馬町二六。(電話四三二二) (二) 四六七六

哈爾濱出所。哈爾濱賓道裡地街三七。(電話三五九五)

品質

優良  
均齊

小野田ポルトランドセメント  
小野田早強ポルトランドセメント  
小野田白色ポルトランドセメント  
小野田高爐セメント

關東州小野田セメント株式會社

本店 大連市泡崖屯

工場 大連市泡崖屯  
滿洲國鞍山

滿洲小野田セメント株式會社

本店 滿鐵連京線泉頭  
工場 滿鐵連京線泉頭

内外一手販賣 三井物産株式會社