高級印刷

營業科目

活版、石版、寫眞版、オフセット、グラビヤ、コロタイプ
製版印刷、製本一式

常磐印刷所

東京市小石川區諏訪町五十六番地
電話小石川二三七九番

# 混凝土材の革命

# 特許ソリデチツトの出現

## 理想的混凝材特許『ソリデチツト』ノ概說

「ソリデチツト」ハ伊太利亞テ發明セラレ諸外國ノ特許ヲ得テ居ル特殊ノ改良「セメント」テアリマス其成分上ノ特徴ハ下ニ掲クル化學分折表ノ示ス通リ石灰ノ含量少ッ多量ノ硅酸ヲ含有シテ居リマスカ爲「ポートランドセメント」ニ比シ水硬力及凝結力ヲ增加シ且花崗石ニ對シ非常ニ强大ナ膠着性ヲ特ツテ居リマスカラ「ソリデチツト」混凝土ニ花崗石ヲ使用スレハ一層其效力ヲ發揮シ海陸各種建造物及各種加工品ノ製作ニ使用シ偉大ノ效果アルコトハ從來內外國實驗家各位ノ嘆賞サル、所テアリマス

### ◎化學分折表

| | | | | |
|---|---|---|---|---|
| 硅酸 | (SIO2) | 24.26 | 苦土 (MgO) | 1.27 |
| 礬土 | (AI2O3) | 8.16 | 硫酸 (SO3) | 1.06 |
| 酸化鐵 | (FE2O3) | 4.32 | 熱灼減量 (Ig1OSS) | 1.76 |
| 石灰 | (CAO) | 49.12 | 合計 | 99.95 |

### ◎特長及用途

一、强靱性ヲ有シ膠着力ニ富ミ衝擊及振動ニ對スル耐力大ニシテ龜裂ヲ生セス又磨減最小均等ナル故車馬ノ交通頻繁ノ道路、橋梁、荷揚場、倉庫及工場等ノ鋪裝ニ適ス又防水性强大ナル故貯水池堰堤及其他水路工事並ニ地下防水工事ニ適ス

二、前項ノ特性アルカ故各種人造石、**タイルスレート**、瓦、建築及道路用**ブロツク**及其他各種加工品ノ製作ニ適ス

三、海水ニ浸蝕セラレサル故乾船渠、繫船、岸壁、防汲堤、護岸及其他海水工事ニ適ス

### ◎國產**ソリデチツト**ノ提供

**ソリデチツト**ハ從來伊太利亞及白耳義品ヲ輸入シテ居リマシタ處弊社ハ曩ニ東京ニ製造工場ヲ新設シ本年一月ヨリ純國產材料ヲ以テ之カ製造ヲ開始シ輸入品ノ缺點タル製產後時日ノ經過ニ由ル風化等ノ虞レナキ製品ヲ供給スルコトヲ得ルニ至リマシタ何卒多少ニ拘ラズ御用命ヲ願ヒマス


製造元　東京市京橋區月島東仲通七丁目六番地
日本ソリデチツト株式會社
電話銀座七六四四

一手販賣　東京丸の內
三菱商事株式會社
支店　橫濱、名古屋、大阪、神戶、門司、大連、上海、其他各地支店出張所

路面鋪裝用
室內床張用
セメント製壓搾敷瓦
其他セメント加工品各種

# セメント工業株式會社

東京市深川區東扇橋町三十二番地
電話本所長三八三二番

アスフアルトモルタル用

# 寒水石粉

生產額一日百噸
質最優價額至廉

各種石粉。各種碎石製造
東京市深川區東扇橋町卅二番地

# 旭礦末資料合資會社

電話本所三八三二番

工場所在地
第一工場 茨城縣下孫驛前
第二工場 同縣大甕驛前

◎工場ニ於ケル所用機械ノ重ナルモノハ左ノ如シ
一ジヤレートリクラツシヤー
一クラツシングロール
一スチールボールミル
一エイヤセパレーター

設立　明治四十一年八月

資本金　四百萬圓

製産額　七拾萬樽

# 土佐セメント

本社工場　高知市外潮江村

出張所

東京市京橋區三十間堀三丁目十五
電話銀座　特長三〇三五番
長一一〇六番

大阪市西區北堀江通り四丁目
電話新町　特長二三二〇番
特長二一五五番

# IROQUOIS

## ASPHALT MIXING PLANT.

## THE BARBER ASPHALT CO. U.S.A.

世界的最優秀

# イロコイス アスフアルト混合機

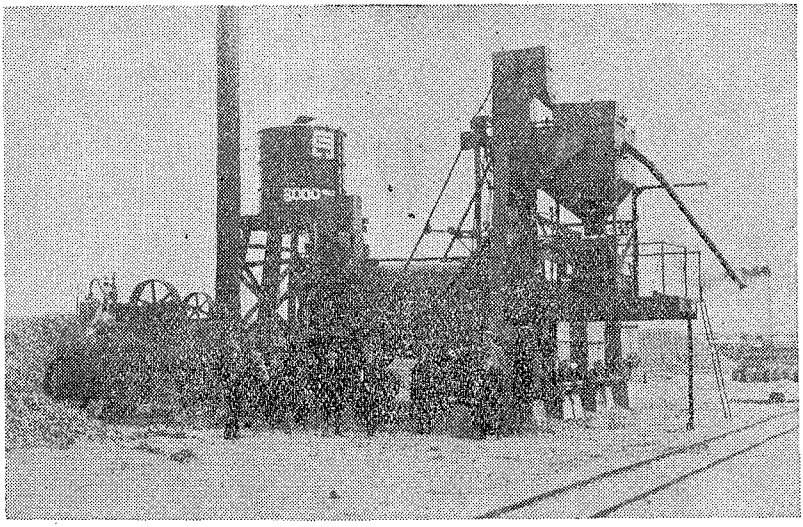

兵庫縣阪神國道工事ニ御使用中ノ八百平方碼プラント

主ナル御使用先（東京市道路局　兵庫縣　神阪國道
東京市電氣局　福岡縣　土木課）

米國バーバーアスフアルト會社

總代理店屬株式會社　鈴木商店機械課

本　店……神戸市海岸通十番地

支　店……東京　大阪　名古屋　小樽　下關　京城　大連　臺北其他

# 天然產トリニダットレーキアスファルト

# ERIE ROAD ROLLERS

## Maker: Erie Machine Shops, U.S.A.

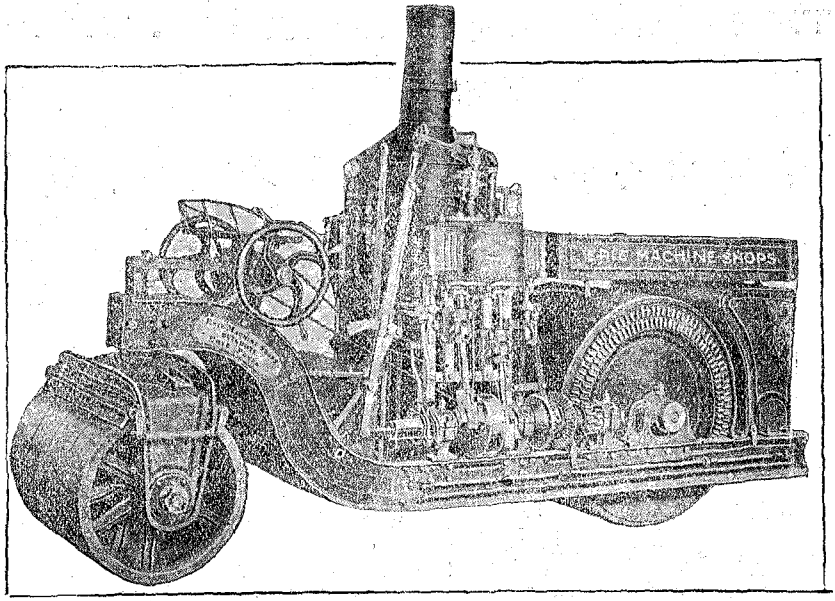


# 道路工事界の權威

## エリー・タンデム ロード・ローラー

エリー會社ハ過去約四十年間タンデム型ローラー專門ノ製造者デ其製品ハ全米ハ勿論世界至ル處ノ都市ニ於テ使用サレツヽアリ。

種類（三噸、五噸、八噸、九噸）十噸デアリマス。

總代理店

株式會社 **東洋工業社**

本社 東京市京橋區南傳馬町一ノ一七
電話青山 三四九九

出張所 大阪市東區今橋一丁目帝國ビル
電話本局 三七一四

□型錄御申越次第送呈□

# The Acme

# Pony Roller

5 Ton 4 Cylinder Gasoline Road Roller.

Wheel base 97 inches: Weight 10200 Ibs.

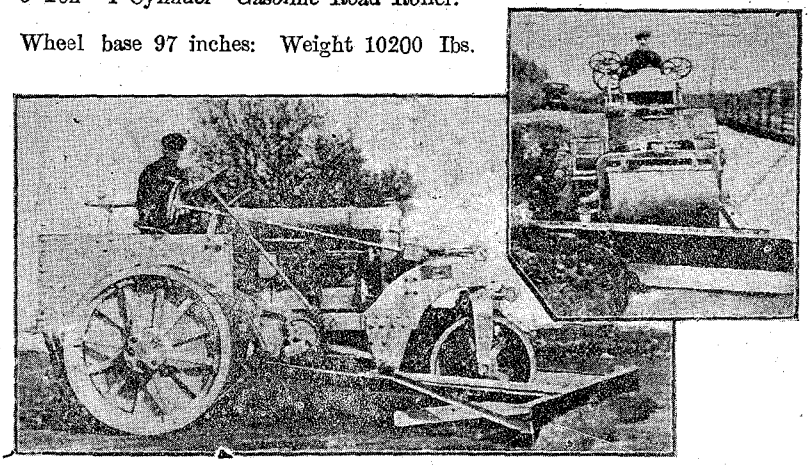

1——Power plant it Fordson. unchan ed.

2——A one-hundred per cent roller and ballbearing machine.

3——Heavy steel frame takes all strain and carreis attach ents.

4——All contro's for roller and attachments within easy reach of operator.

5——Scarifier position is near rear rolls where maximum efficiency is secured.

6——Planer, heavily reinforced, is adjustable to any position.

7——Rear wheels have special locking device for locking both rolls.

## Acme Road Machinery Co., U. S. A.

總代理店

## 三共株式會社外國部

(元興東貿易株式會社)

東京市日本橋區室町三共ビルヂング

大阪市東區淡路町二ノ四九

運搬能率ヲ激增シテ
國家經濟ニ貢獻スル

# 岡部式車轂（シヤコク）

内務省令ニヨリ大正十五年ヨリ車ノ輪帶ハ取廣ゲネバナリマセン
新造改良ニハ車轂ヲ御使用下サイ

**特徴**

運轉輕快
構造堅牢
注油輕便
油費節減
取替簡單

**用途**

荷車、牛馬車
撒水車、遞送車
トロ、炭車
其他

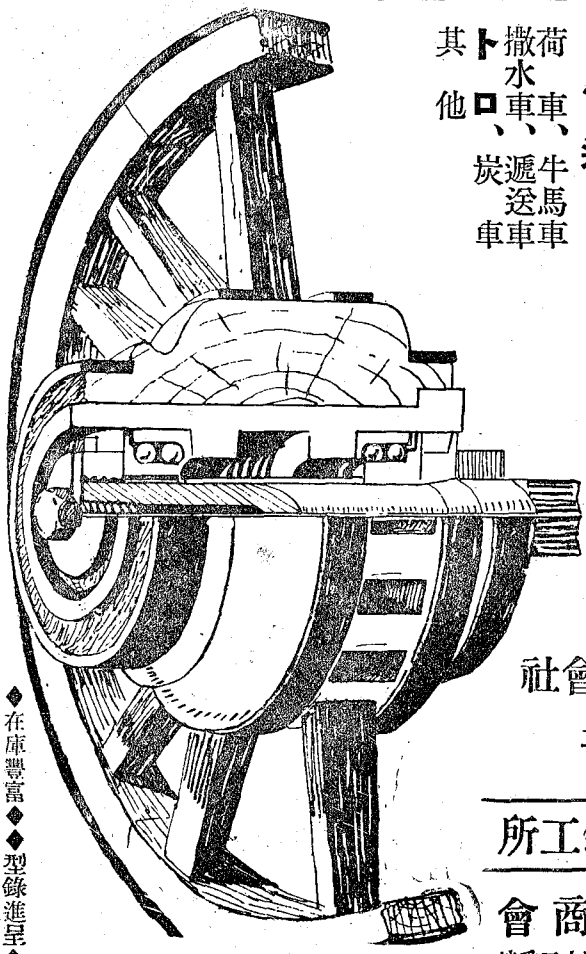

一手販賣

三菱商事株式會社
機械部

製造所 合名會社 岡部鐵工所

特約店 ミクニ商會
東京市芝區源助町十五番地

◆在庫豐富◆
◆型錄進呈◆