良改の路道

VOL VII GOOD ROADS No IIII

正十四年四月十日印刷（毎月一回）
正十四年四月十五日發行（十五日發行）

第七卷第四號

道路改良會發行

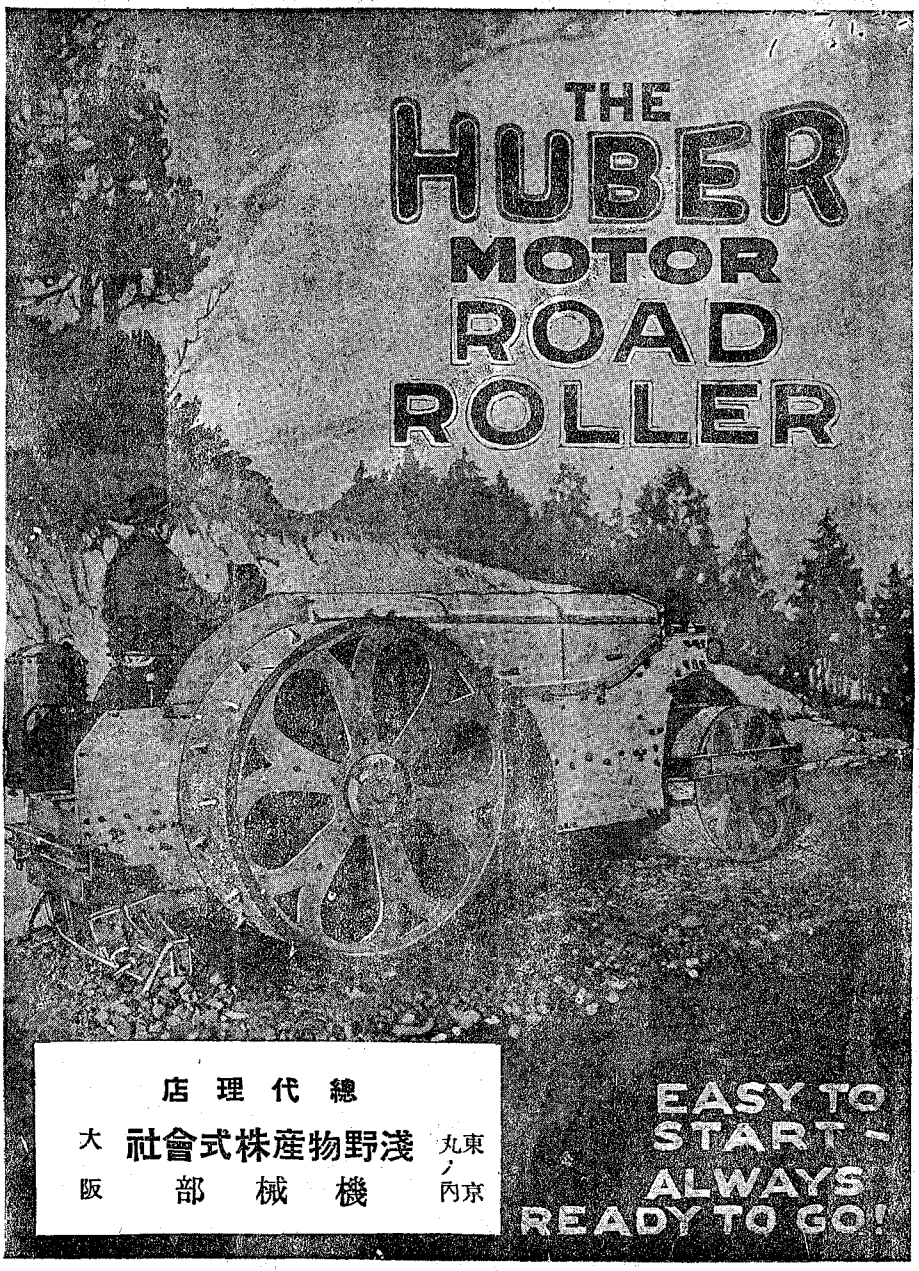

總代理店
東京丸ノ内
淺野物産株式會社
機械部
大阪

土木攻法會編輯

現行土木法令 完

四六判 三百七十頁
定價 一圓八十錢
送料 六錢

近時土木に關する法令は漸く整備せらるゝに至つたが、他の法令に於けるが如く單に基本法と其の施行令とに依りて制法の目的が達せらるゝのでなく、基本法に伴ふ幾多の附屬命令が公布せられ、更に訓令等の形式に依りて立法の精神又は行政上遵守すべき要點等が示されて居るのであつて、此種行政の實務に執掌する士は勿論民間土木起業を計畫し又は經營する士は此複雜な法律命令又は訓令等の規定に從はなければならぬ、從つて之を蒐集分類して斯業に從事する者の指針たるべき法令集の刊行を必要とする所以である。弊房は此必要に應する爲斯界の權威者土木攻法會に依囑し、更に內務省土木事務官田中好氏の嚴密なる校閲を得て本書を發行するに至つたのである。

本書收むる所は **道路 軌道 河川 港灣 運河 砂防 水道 下水道 發電用水利使用 公有水面埋立 國庫補助 土地收用 自動車取締** に關する法律勅令省令訓令等を細大漏す所なく蒐集分類し、ポイント活字を以て印刷し紙數の減少に力めたが爲に巷間に發賣さるゝ浩瀚なるものと異り携帶至便である。敢て江湖に薦む。

常磐書房
東京市小石川區諏訪町五十六
電話小石川二三七九番

日本工人倶樂部編纂

土木講義錄

速成科補缺募集

誌代送料共

一冊金壹圓・三冊金貳圓八拾錢・六冊五圓五拾錢・十二冊拾圓五拾錢

本講義の特徴 執筆者は皆日本工人倶樂部の關係者であり無報酬を以て獻身的に執筆されて居ります、夫々斯界の專門家であつて新進氣鋭の士であります。

尙又讀者には講義によつて知識を得るに止まらず日本工人倶樂部の事業たる職業紹介とか購買とかを利用する事も出來ます。

修業年限 從來三ヶ年の課程を一ヶ年半にて完講の豫定で、最も初等程度のものより大學程度に亘るべき短期にして、然かも內容充實せるものとする筈である。尙一定の期間を定めて技術者資格檢定試驗を行ひ、合格者には合格證書を附與する規則もあるのである。

（大正十四年度檢定試驗廣告は最近官報及び雜誌工人に本年五月下旬施行）

內容

工業數學　帝大助教授　山口昇
水理都市計畫　內務技師　宮本武之輔
河川工學　水力電氣測量　上水道橋梁　東京市技師　高橋三郎
工業力學　鐵筋混凝土工學　東京市技師　岩崎富久
地質學　內務技師　蒲孚
工業英語　內務技師　青木楠男
水道復興局技師　金子源一郎
下水道鐵道技師　山中良樹
鐵道帝大助教授　山崎匡輔
應用地震學　內務技師　金森誠之
農業土木　東京府技師　藤田周造
道路　東京市技手　程島五郎
電氣工學　工學士　寶來勇四郎
土木行政　內務土木事務官　田中好
施行法及材料　內務技師　佐藤利恭
施行法及材料　內務技師　奧村孝藏
海工講習會　內務技師　鈴木雅次
經濟法學　法學士　高野弦雄
形手　久保田峻

其他諸表參考資料共（一冊菊版一行四十八字詰十九行百六十頁乃至二百五十頁全冊約三千六百頁）

○貳錢切手封入御申込次第內容見本送附

○初號ヨリ每月一冊ヅヽ、又ハ全部拾八冊ノ內發行濟分（大正十四年三月）拾貳冊一時郵送以下每月一冊ヅヽ、完講迄送本

發行所

東京市小石川區大塚坂下一五〇　日本文化協會株式會社　振替東京六三二〇五　電話小石川三九五六

GMC

ジエムシー號貳噸車

道路の改良に無くて成らぬ
理想的貨物自動車

目的を完全に遂行す

主なる納入先

鐵道省　神奈川縣　其他各官廳
內務省　茨城縣
東京府　北海道廳
東京市　臺灣總督府
諸會社に多數納車

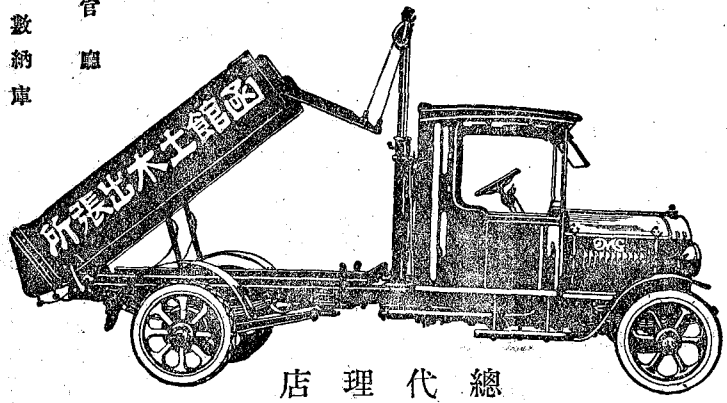

總代理店

東京丸の內　梁瀨自動車株式會社　電話高輪　二八九一番　二八九〇番

大阪・名古屋・博多・橫濱・仙臺・大仁・紐育

道路改良パンフレット

昨夏本會が開催したる第二回道路職員講習會に於て各講師が講述せられたる講義は其の内容豐富にして且新鮮、權威ある論議なることは敢て呶々を要せず、本會は斯くの如き貴重なる研究資料を空しく篋底に死藏するに忍びず、乃ち著者に乞ふて其の筆記に加筆更正を遂げ之を版行して廣く江湖に薦めんとす。著者は何れも我國道路問題に關し深き造詣を有する學者又は實際家にして斯界著名の士なること改めて茲に紹介するを要せざるべし、願はくば左記要領に依り配本申込あらんことを。

道路改良パンフレット

第一輯	橋梁に就て	工學博士	物部長穗
第二輯	地質學	工學博士	平林武
第三輯	道路の設計	工學士	佐藤利恭
第四輯	道路の鋪裝	工學士	牧野雅樂之丞

パンフレット配布申込募集

第五輯　道路法　土木事務官　田中好

第六輯　近代道路の特徴　工學博士　牧彦七

第七輯
- 東京市の道路改良に就て　工學博士　竹内季一
- 横濱横須賀間の國道改築工事の實施に就て　工學士　平川保一
- 京濱國道工事の實施に就て　工學士　大谷保藏

配本希望者は左記要領により豫め御申込相成度し

一　代金　一部金八十錢（外に郵稅金二錢）の豫定
　代金は配本の際適當の方法に依り申受くるものとす

二　申込方法　パンフレットの輯號册數及配本先を明記すること

三　申込期限　四月末日限（期限後の申込者に對しては配本し難かるべし）

四　申込先　東京市麴町區內務省內　道路改良會

道路改良會

道路の改良　第七卷第四號目次

大正十四年四月十五日發行

口絵
△改良されたる京都市街路
△改良前の京都市街路

論說

○大都市街路の鋪裝費負擔に就いて……法學博士　渡邊鐵藏…（二）
○自動車交通と道路……早稲田大學教授　島田孝一…（一）

研究

○米國に於ける自動車稅に就いて……內務書記官　丹羽七郎…（一七）
○街路事業の實行法としての地帶區劃整理と地帶收用……復興局書記官　菊池愼三…（二〇）
○材料の上より見たる路面の性質に就いて(三)……內務技師　三木巳代吉…（三一）
○道路改良費に通行稅を充てよ……××新聞記者　藤尾哲…（四一）
○軌道建設と近代道路(四)……內務技師　佐藤利恭…（四五）
○アスファルト鋪裝混合物改良に關する研究……內務省土木試驗所　山田耕之助…（五三）

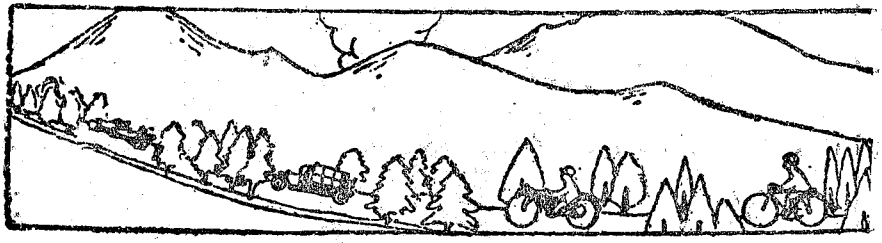

史料

○篤志家の手に依つて爲された道路橋梁の新設改築……（六二）

海外事情

○交通事故より見たる道路の構造……（七三）

○獨逸に於ける失業救濟策としての道路改良事業……論愚生（七四）

法令

○軌道取扱に關する件通牒……（七七）

○鐵道敷設の爲にする道路の占用又は改築に關する件通牒……（七七）

○軌道法解釋に關する件……（七七）

○質疑應答四件……（七八）

彙報

○五十回帝國議會に提出された道路の改良に關する建議と請願……（八一）

○軌道用電信架設手續改正の陳情……（八三）

○地方廳發行無賃乘車證廢止の運動……（八四）

○電氣協會の陳情……（八四）

○交通機關從業員講習會開催の陳情……（八六）

○福井縣に於ける道路保護政策……（八七）

○幹事囑託……（八八）

○北海道々路改良宣傳計畫……（八八）

○內務省土木局長の道路視察……（八八）

○完成した京都市街路工事……（八九）

○內務省土木試驗所の近況……（八九）

○道路彙聞……（九〇）

叙任辭令

附錄

○最近道路統計（三）

BARFORD & PERKINS LTD.

ENGLAND

PATENT WATER BALLAST

QUICK REVERSE

NEW MOTOR TANDEM ROAD ROLLER

堅牢無比

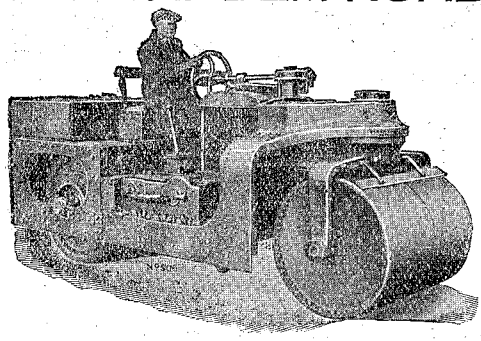

世界最新

2—15 TONS

McKIERNAN TERRY PATENT

DOUBLE ACTING AUTOMATIC

PILE HAMMER

FOR DRIVE AND PULL

操縱經便

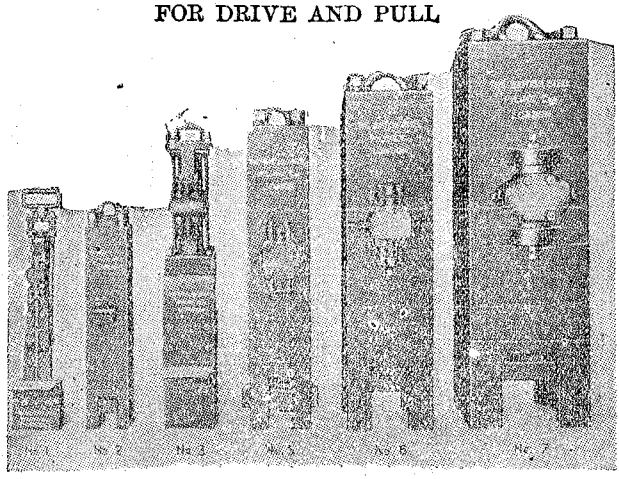

能率强大

其他一般土木諸機械型錄御送呈申上候

倫敦 京門司 **範多商店** 紐育 東京 神戸

本店 大阪西區川口町

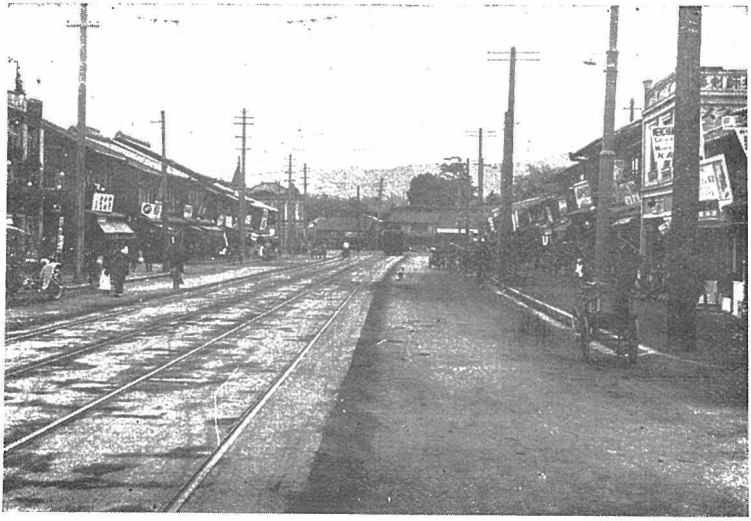

路街市都京るたれさ良改

路街市都京の前良改

道路の改良

大正十四年四月十五日

第七卷

第四號